



Normandie Université

Ecole Doctorale Normande de Chimie

Réunion du Conseil – 24/09/2019
Saint-Etienne du Rouvray – INSA salle Magellan



Normande de Chimie



Ordre du jour

- ❖ 1- Bilan de la journée de l'ED
- ❖ 2- Nouveaux doctorants
- ❖ 3- Co-encadrement de thèse
- ❖ 4- Réinscriptions années dérogatoires
- ❖ 5- Spirales normandes
- ❖ 6- EUR XL-CHEM
- ❖ 7- Divers

Nouveaux représentants doctorants

❖ Caen

- ❖ Line Séguy (CERMN) D2 - line.seguy@unicaen.fr
- ❖ Thibault Thierry (LCMT) D2 - thibault.thierry@ensicaen.fr

❖ Le Havre

- ❖ Elodie Faucheux (URCOM) D2 - elodie.faucheux@univ-lehavre.fr

❖ Rouen

Bilan JEDNC 2019

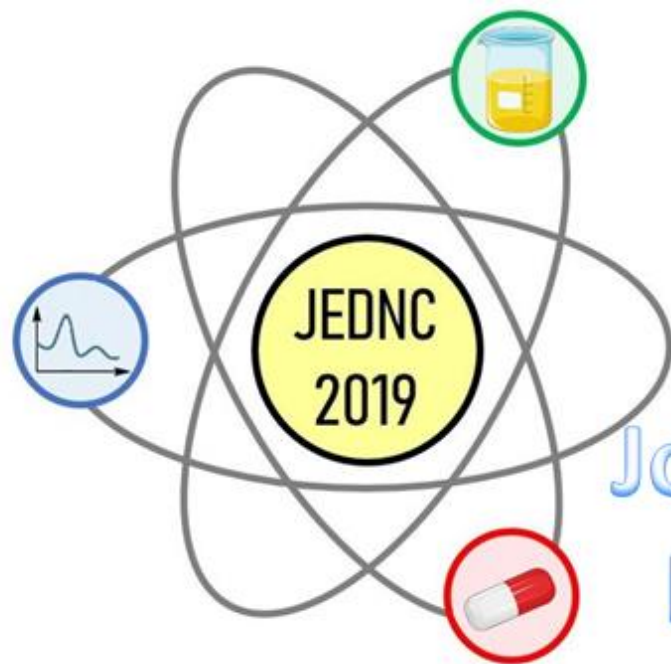

5 juil. 2019
Caen (France)

**Journée de l'Ecole Doctorale
Normande de Chimie 2019**

Bilan JEDNC 2019

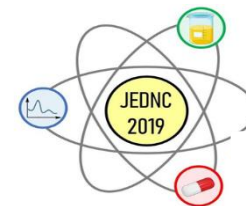

Le comité d'organisation a été constitué de 12 doctorants chimistes des différents laboratoires de l'Université Caen Normandie :

Victorien MARTIN

Line SEGUY

Thibault THIERRY

Pierre HELIE

Alya INIAL

Clémence MAINGUENEAU

Eléonore MORISSET

Pauline ZIPFEL

Thomas GLACHET

Fatima RAMMAL

Rita ZAKHIA DOUAIHY

Abdelhafid AIT BLAL

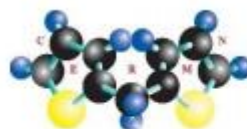

lcmt



Bilan JEDNC 2019

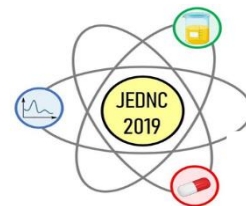

❖ Nombre de participants

- **115 participants**, dont :

- ≈ 100 doctorants (55 Rouen, 35 Caen, 6 Le Havre)
→ 20 communications orales + 39 posters
- 4 intervenants (3 conférenciers + Stéphane Auger)
- 7 permanents membres du jury

❖ Sponsors

- Fédération de Recherche INC3M
- Université de Caen - UFR Sciences
- Ecole Doctorale Normande de Chimie ED508
- Elsevier
- Optimus Instruments
- ENSICAEN
- Dunod
- Caen la mer
- SCF

Bilan JEDNC 2019

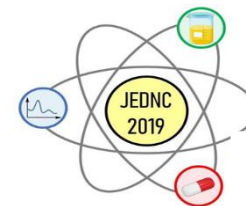

❖ Bilan financier

Recettes		Dépenses	
EDNC	1 417,57 €	Traiteur CROUS	1 880,45 €
INC3M	462,88 €	Reprographie	110,01 €
UFR Caen	400 €	Cadeaux conférenciers	158,23 €
Caen la mer	500 €	Déplacements conférenciers	164,10 €
SCF	300 €	Prix comms/posters	300 €
		Achats divers (eau, café, punaises...)	35,42 €
Total	3 080,45 €	Total	2 648,21 €
Bénéfices	432,24 €		

- + Dunod : 6 livres « Le beau Livre de la Chimie »
- + Elsevier, Ensicaen & Optimus : nombreux goodies

Bilan JEDNC 2019

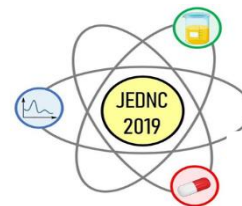

❖ Conférenciers

Dr Fanny ROUSSI de l'Institut de Chimie des Substances Naturelles (ICSN)
Substances naturelles, chimie et cibles du cancer

Dr Christophe HARDOUIN de la société Oril (groupe Servier)
Multi kilogram-scale synthesis of an anticancer drug candidate: a journey towards development of some key reactions

Pr Jean-Luc RENAUD du LCMT (en remplacement au pied levé du Dr Rémy TULOUP de L'Oréal)
Phosphine free bifunctional iron complexes in reduction and alkylation

Bilan JEDNC 2019

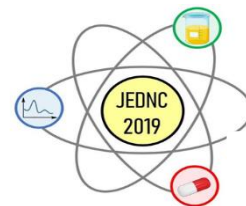

❖ Prix des communications orales :

- Sami Ben Salah (URCOM, Le Havre)
- Guillaume Hoffmann (COBRA, Rouen)
- Pauline Zipfel (CERMN, Caen)

❖ Prix des posters :

- Julien Annibaletto (COBRA, Rouen)
- Caroline Lanthier (CERMN, Caen)
- Oumaima Thili (LCS, Caen)

Nouvelles inscriptions

CAEN Allocations établissement

- **Luis Jacobo AGUILERA**; Directrice Françoise MAUGE; LCS. **M2 Université Fédérale de Rio de Janeiro (Brésil) Mention TB.**
- **Hugo BLOUX**; Directeur Thomas CAILLY, CERMN. **M2 Université de Rennes. Mention AB**
- **Hamza BEKKALI**; Directeur Guillaume CLET; LCS. **M2 Université de Toulon. Mention AB**

CAEN Allocations région RIN 100%

- **Malak QASSAB**; Directeur Loic LE PLUART; LCMT. **M2 Lebanese University-Faculty of Science (Liban)**
- **Illia LENKO**; Directeur Bernardt WITULSKI, LCMT. **M2 Université de Rennes.**
- **Sajjad GHOJAVAND**; Directrice Svetlana MINTOVA; LCS. **M2 Université de Twente (Pays Bas)**

CAEN Allocations région RIN 50%

- **Quentin IBERT**; Directeur Vincent REBOUL; LCMT. **M2 Université de Caen-Normandie. Mention TB - Cofinancement : Labex synorg**
- **Jean-Nicola NOEL**; Directrice Isabelle DEZ, LCMT. **M2 Université de Caen-Normandie. Mention AB - Cofinancement : ADEME**

Nouvelles inscriptions

CAEN autres allocations

- **Mouna Wissem GUELLIL**; Directeur Arnaud Travert; LCS. **M2 Université Tlemcen (Algérie).** Cotutelle Unicaen/Uni Tlemcen
- **Aigerim BAIMYRZA** ; Directeur Jérôme Blanchet, LCMT. **Master University of Manchester, United Kingdom (with distinction).** Bourse de Doctorat Abai Verne.
- **Fatima ALMETWALI BAIMYRZA**; Directeur Jérôme Blanchet, LCMT. **M2 Université Université Claude Bernard Lyon 1. Mention B (1/19). ANR Glue BOCA**
- **Corentin BELLANGER** Directeur S. LAKHDAR, LCMT; **M2 ENSICAEN – Université de Caen-Normandie Mention B (1/14). ANR DEPHI**

Allocation industrielle; dossiers en cours....

- Eiffage - LCMT

Allocations ANR (s) ... en cours

- **ANR DALATAR** E. PFUND et T. LEQUEUX - LCMT
- **ANR VECTRIUM** S. GAILLARD – LCMT

Nouvelles inscriptions

LE HAVRE Allocation RIN 100 % région CBSB

- ***Mira ABOU DIB*** Directeur M. GRISEL. Co-encadrante E GORE (URCOM). **M2 Université de Haute-Alsace, Mulhouse**

LE HAVRE Allocation Etablissement ULH

- ***Stefano PACE*** Directeur V DALLA. Co-encadrante C TAILLER (URCOM) **M2 Université de Bologne (Italie) Mention TB**

LE HAVRE Allocation RIN 50% Cofinanceur Yncréa Hauts-de-France

- ***Christine SAFI*** Directeur A DAICH, co-directrice Alina GHINET, MCF-HDR, HEI de l'Yncréa Hauts-de-France (Lille). **M2 Université Claude Bernard (Lyon)**

LE HAVRE Allocation ANR

- ***Mohammed AHMAD*** Directeur V DALLA, Co-encadrante C TAILLER (URCOM) **M2 Université de Strasbourg (mention B)**

LE HAVRE Allocation CIFRE (Stéarine Dubois)

- ***Marie JARICOT*** Directeur M GRISEL (URCOM), co-directrice G. SAVARY (et un industriel à déterminer). **ENS Chimie Lille Master 2 Université de Lille (mention TB)**

Nouvelles inscriptions

ROUEN Allocations établissement – URN

- ***Antoine D'ALEMAN***; Directeur M DE PAOLIS (COBRA), **M2 Univ Rouen-Normandie et ENSIACET.**
- ***Kevin HUMBERT***, Directrice F. KOLTALO (COBRA). **M2 Univ Rouen-Normandie**
- ***Charlène GADROY***; Directeur F LE DERF, Co-encadrant J VIEILLARD (COBRA) **M2 Université de Bourgogne**
- ***Rita EL HINDI***, Directeur S PIETTRE, co-encadrant J BRIOCHE (COBRA) **M2 Université Claude Bernard – Lyon 1**

ROUEN Allocation établissement – INSA de Rouen

- ***Baptiste GÉRARDIN***; Directeur C HOARAU, Co-encadrant C SCHNEIDER (COBRA) **CPE Lyon et M2 Université Claude Bernard-Lyon.**
- ***Clément CASALTA***; Directeur S BOUZBOUZ (COBRA) **M2 Université de Rouen-Normandie**

Nouvelles inscriptions

ROUEN Allocations région RIN 100% CBSB

- ***Vincent VALETTE*** Directrice L. LECAMPS (PBS- URN). **M2 Université de Clermont-Auvergne**
- ***Salomé SAUVAGE*** Directrice J. HARDOUIN (PBS- URN) **M2 Université de Caen-Normandie**
- ***Huu Van LE*** Directeur D LE CERF (PBS- URN) **M2 Université Paris-Sud**
- ***Sifeddine AOUINA*** Directeur J.F. BRIERE (COBRA- INSA) **M2 Aix-Marseille Université**
- ***Solène MORAND*** Directeur S COUVE-BONNAIRE (COBRA- INSA) **M2 Université de Rouen-Normandie**

ROUEN Allocations région RIN 50%

- ***Ael CADOR*** Directeur L. JOUBERT Co-directeur V TOGNETTI (COBRA- URN) **M2 Université de Rennes. Cofinancement Labex Synorg**
- ***Victor FLON*** Directeur X FRANCK (COBRA - INSA). **M2 Université de Lille. Cofinancement Labex Synorg**
- ***Enzo NOBILE*** Directrice T. BESSET (COBRA- INSA) **M2 Université Grenoble-Alpes. Cofinancement CNRS - ERC**

Nouvelles inscriptions

ROUEN Autres Allocations

⇒ **ANR**

- **Romain SAINT-MAXIN**; Directeur PY RENARD, co-directeur L JEAN (COBRA - URN)

M2 Université de Rouen-Normandie

- **Maude AELTERMAN**, Directeur T POISSON (COBRA – INSA) **M2 Université de Strasbourg et EPCM.**

⇒ **ERC**

- **Martin VUAGNAT**; Directrice T BESSET (COBRA – INSA) **M2 Université d'Orléans**

- **Nicolas TROUDE**; Directrice T BESSET (COBRA – INSA) **ENSC Montpellier et M2 Université de Montpellier**

⇒ **CIFRE**

- **Oscar LACROIX ANDRIVET**; Directeur C. AFONSO, co-directrice C LOUTELIER (Total - COBRA URN), **M2 Université de Rouen.**

- **Thibault CHARVILLAT** Directrice T. BESSET (SANOFI – COBRA – INSA). **M2 Université de Caen-Normandie.**

⇒ **Gouvernement étranger**

- **Katia PEREZ ANDELIZ**; Directeur F. BUREL (PBS – INSA), co-encadrante D. VULUGA (PBS), co-directeur J. LEGROS (COBRA) **M2 République Dominicaine.**

⇒ **Salarié**

- **Aurélien VIRET**; Directeur H OULYADI (COBRA – URN). Ingénieur d'étude CDD **M2 Univ Rouen**

Nouvelles inscriptions

Allocations CIFRE - dossiers en cours.

- ⇒ **Hermes – COBRA (Loïc FONTAINE, M2 Aix-Marseille Université)**
- ⇒ **Echotechnilin – URCOM (Benjamin BARTHOD-MALAT, M2 ENSAM et ENSAIT Roubaix) ;**
- ⇒ **Hermes – PBS (Vincent GONNOT M2 Université Evry Val Essone) ;**
- ⇒ **VFP Therapie – COBRA (Selma BASILLE, ESCOM) ;**
- ⇒ **ESSO SAF – SMS (Lorris BRUNEAU M2 URN) ;**
- ⇒ **ORIL – COBRA (Romain LAPIERRE ECPM Strasbourg et Université autonome de Madrid)**

Nouvelles inscriptions

Bilan des inscriptions 2018 et 2019 (provisoire) :

	UCN		ULHN		URN		INSA		Total	
	2018	2019	2018	2019	2018	2019	2018	2019	2018	2019
Etablissement	5	3	1	1	4	4	1	2	11	10
RIN 100%	3	3	1	1	4	3	0	2	8	9
RIN 50%	1	2	0	1	3	1	4	2	8	6
ANR	1	2 (+2)		1	1	1	1	1	3	5 (+2)
Industriel	1	(+1)							1	(+1)
Europe	1						1	2	2	2
Etranger	2	2	1		2		3	1	8	3
CIFRE				1 (+1)	2	1 (+1)		1 (+4)	2	3 (+6)
Salarié	1					1			1	1
CODAH			1						1	
Total									45	39 (+10)

Origine des doctorants :

- **M2 Normandie** 11 (2018) 10 (2019)
- **M2 France hors Normandie** 20 (2018) 20 (2019)
- **M2 Etranger** 14 (2018) 9 (2019)

Co-encadrement

❖ Université de Rouen – Normandie

- **Julien BRIOCHE, MCF URN** (thèse de **Rita EL HINDI**) ; Directeur S PIETTRE. 2^{ème} co-encadrement.
- **Julien VIEILLARD, MCF URN** (thèse de Charlène GADROY); directeur F LE DERF. 1^{er} co-encadrement
- **Cedric SCHNEIDER MCF URN** (thèse de **Baptiste GÉRARDIN**). Directeur C HOARAU. 1^{er} co-encadrement

❖ Université Caen-Normandie

- **C. LEMOUCHI, MCF UCN** (Thèse de **Malak QASSAB**) ; directeur L. LE PLUART. 1^{er} co-encadrement
- **K. THOMAS, MCF UCN** (Thèse de **Luis Jacobo AGUILERA**) Directrice F. MAUGE. 1^{er} co-encadrement

❖ Université Le Havre-Normandie

- **Catherine TAILLIER , MCF ULHN** (thèse de **Mohamed AHMAD** et thèse de **Stefano PACE**) ; directeur V DALLA . 2^{ème} et 3^{ème} co-encadrement. Soutenance HDR prévue en 2020.
- **Ecaterina GORE, MCF ULHN** (thèse de **Mira ABOU DIB**). Directeur M. GRISEL. 1^{er} co-encadrement

Inscriptions année dérogatoire

Première inscription 2016-2017 – INSA Rouen

- ❖ **Jana HAMMOUD** Directeur T LECOURT : décembre 2019 ou janvier 2020. délais possible dans la rédaction de thèse (doctorante Libanaise).

Première inscription 2016-2017 – Univ Le Havre-Normandie

- ❖ **Alexandre CORDINIER** Directeur M GRISEL. Thèse débutée en Novembre 2016.

Inscriptions année dérogatoire

Première inscription 2016-2017 - URN

- ❖ **Thomas GARDE** Directrice F KOLTALO : mars 2020. Financement : contrat labo. Raison : intempéries et crues de la seine ayant retardé les prises d'échantillons et incendie au laboratoire
- ❖ **Dorra GARGOURI** Directeurs F LeDerf et PY Renard : Février 2020. Financement : ATER. Raison : délais dans la production des anticorps nécessaires pour la mise en place du dosage de la patuline.

Première inscription 2016-2017 - UCN

- ❖ **Windbedema OUEDRAOGO** Directeur F. Fabis, Financement : Prolongation du contrat ARS jusqu'au 20/04/2020. Raison: congés maternité
- ❖ **Sangeetha-Laura THIRUMARAN** Directeurs C. Rochais et A. Lepailleur : Février 2020. Financement : ATER. Raison : dépouillement des dernières analyses obtenues tardivement.

Spirales ED 2019 - Caen

2018

- 1 (9) – ABTE / Etablissement
- 2 (10) – LCMT / RIN 100 % région
- 3 (11) – LCMT / Etablissement
- 4 (12) – LCS / RIN 100 % région
- 5 (13) – CERMN / RIN 100 % région
- 6 (14) – ISTC / UNICAEN international
- 7 (15) – CERMN / UNICAEN international
- 8 (16) – LCMT / Etablissement

2019

- 1 (17) -LCS/ Etablissement – S. MINTOVA
- 2 (18) -CERMN/ Etablissement – T. CAILLY
- 3 (19) – LCMT / RIN 100 % région - L LE PLUART
- 4 (20) -LCS/ Région 100 % -F. MAUGE
- 5 (21) -LCMT/ RIN 100 % region - B. WITULSKI
- 6 (22) -LCS/ Etablissement – G CLET
- 7 (23) -CERMN/
- 8 (24) -ABTE/
- 9 (25) -LCS /

Spirales ED 2020 - Caen

Rappel : proposition de spiralisation

2020

- (1) LCMT
- (2) CERMN
- (3) LCS
- (4) LCMT
- (5) CERMN
- (6) LCMT
- (7) ISTCT (puis ABTE en position 15)
- (8) LCS

- 1 (23)-CERMN/
- 2 (24)-ABTE/
- 3 (25)-LCS /
- 4 (1) – LCMT
- 5 (2) - CERMN
- 6 (3) - LCS
- 7 (4) - LCMT
- 8 (5) - CERMN
- 9 (6) - LCMT
- 10 (7) - ISTCT
- 11 (8) – LCS
- 12 (1) - LCMT

Spirales ED 2019 – Rouen / Le Havre

2018

- 1 (9) IRCOF RIN 100% (T Besson)
- 2 (10) URCOM RIN 100% (2017)
- 3 (1) IRCOF RIN 100% (S Sabot)
- 4 (2) PBS RIN 100 % (K Fatayeka)
- 5 (3) IRCOF (T Lecourt) INSA
- 6 (4) IRCOF (SMS –P Cardinael) URN
- 7 (5) PBS RIN 100 % (L Picton)
- 8 (6) IRCOF (S Marcotte) URN
- 9 (7) IRCOF (H Oulyadi) URN
- 10 (8) PBS (E Dé) URN
- 11 (9) IRCOF
- 12 (10) URCOM RIN 100% (S Comesse)
- 13 (1) IRCOF
- 14 (2) PBS
- 15 (3) IRCOF
- 16 (4) IRCOF

2019

- 1 (9) IRCOF – RIN 100 % (S. Couve-Bonnaire)
- 2 (10) URCOM RIN 100% **2018** (S Comesse)
- 3 (1) IRCOF RIN 100 % (J.F Brière)
- 4 (2) PBS RIN 100 % (J Hardouin)
- 5 (3) IRCOF Alloc URN (M. De Paolis)
- 6 (4) IRCOF Alloc INSA (S. Bouzbouz)
- 7 (5) PBS RIN 100 % (L Lecamps)
- 8 (6) IRCOF Alloc INSA (C. Hoarau)
- 9 (7) IRCOF Alloc URN (F Koltalo)
- 10 (8) PBS **RIN 100%** (D Le Cerf)
- 11 (9) IRCOF Alloc URN (F. Le Derf)
- 12 (10) URCOM **RIN 100%** (M Grisel)
- 13 (1) IRCOF **Alloc URN** (S Piettre)
- 14 (2) PBS

Spirales ED 2020 – Rouen / Le Havre

2020

- 1 (2) PBS
- 2 (3) IRCOF
- 3 (4) IRCOF
- 4 (5) PBS
- 5 (6) IRCOF
- 6 (7) IRCOF
- 7 (8) PBS
- 8 (9) IRCOF
- 9 (10) URCOM
- 10 (1) IRCOF
- 11 (2) PBS
- 12 (3) IRCOF
- 13 (4) IRCOF

Changement de direction de l'ED

- ❖ Directrice : I DEZ (UCN)
- ❖ Secrétariat : Lynda LETETU (Rouen) et Marie MELEUX (Caen)
- ❖ Directeurs adjoints :
 - ✓ T LECOURT (INSA Rouen)
 - ✓ PY RENARD (URN)
 - ✓ V DALLA (ULHN)

Questions diverses

- ❖ Prix de thèse ORIL/SCF (1000 €) : **Hélène CHACHIGNON** – COBRA (directeur : D Cahard)
- ❖ Rencontre directeurs d'ED – Normandie Université le 28 08 2019 : point sur le périmètre de l'ED, les actions à mener, et accord pour 2 directeurs adjoints à Rouen (1 INSA et 1 URN). Points à discuter : rattachement du LCS et de SMS
- ❖ Prévoir date réunion de rentrée de l'ED et intervenant extérieur

Informations diverses

- ❖ **Cérémonie remise des diplômes docteurs: Vendredi 03 Avril 20H – Caen – Amphi P. DAURE**

- ❖ Journées de rentrée des doctorants NU
 - **Caen** Mardi 15 octobre (14h-16h, Campus 4, Amphi EG 042)
 - **Rouen** Jeudi 17 octobre (14h-16h, UFR de Droit, Sciences économiques et Gestion, Amphi 400)
 - **Le Havre** Mardi 05 novembre (9h30-17h, lieu à préciser)

- ❖ Recrutement des doctorants: A l'issue du choix du doctorant par le porteur de projet
 - ⇒ Fiche justificative envoyée par le porteur de projet
 - ⇒ Entretien avec le doctorant pour validation finale + Présentation de l'EDNC

- ❖ A planifier avec les doctorants
 - Mise en place des **formations spécifiques à l'ED**
 - Mise au point d'une **enquête EDNC**

- ❖ Mise en place d'un **vademecum** pour les doctorants du rôle de l'ED